

#AuchDasIstKirche

# PROGRAMM

Juli -  
Dezember  
2026

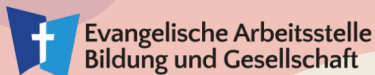

Mehr Infos unter der angegebenen E-Mail oder unter:  
[www.evangelische-arbeitsstelle.de](http://www.evangelische-arbeitsstelle.de)  
Dort finden Sie auch die Teilnahmebedingungen.

## Frei buchbare Firmen- Workshops & Seminare

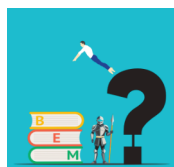

### Gut gerüstet ins BEM-Gespräch

Angstfrei und optimal vorbereitet bei beruflichen Wiedereingliederungsverfahren  
*als Online- oder Präsenzworkshop*

[severino.ferreiradasilva@evkirchepfalz.de](mailto:severino.ferreiradasilva@evkirchepfalz.de)



### Klausurtag für Betriebsrats- & Personalratsgremien

Effektives und gutes Arbeiten  
*Schulungs- und Unterstützungsangebot*  
Inhalte nach § 37,6 BetrVG, 46,7 BpersVG, § 41,3 LPersVG RLP

[sascha.mueller@evkirchepfalz.de](mailto:sascha.mueller@evkirchepfalz.de)

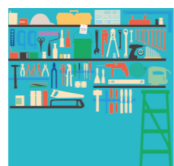

### Kommunikationsstrategien

Ein Werkzeugkasten für gelungene Zusammenarbeit im Team

[severino.ferreiradasilva@evkirchepfalz.de](mailto:severino.ferreiradasilva@evkirchepfalz.de)



### Konflikte am Arbeitsplatz

Wie Persönlichkeitseigenschaften Konflikte beeinflussen können  
*als Online- oder Präsenzseminar*

[severino.ferreiradasilva@evkirchepfalz.de](mailto:severino.ferreiradasilva@evkirchepfalz.de)



### Resilienz

Risiko- und Schutzfaktoren in stressigen Situationen und Krisenzeiten  
*als Online- oder Präsenzseminar*

[severino.ferreiradasilva@evkirchepfalz.de](mailto:severino.ferreiradasilva@evkirchepfalz.de)



### Resonanzraum Spezial: Sucht am Arbeitsplatz

Dialogforum für Führungskräfte, Mitarbeitervertretungen, Betriebs- und Personalräte, Personalverantwortliche, Präventionsakteure  
*als Präsenzseminar, individuell organisiert*

[dagmar.eck@evkirchepfalz.de](mailto:dagmar.eck@evkirchepfalz.de)



### Umgang mit Sucht am Arbeitsplatz

Keine Sucht ohne Geschichte  
*als Präsenzseminar*

[dagmar.eck@evkirchepfalz.de](mailto:dagmar.eck@evkirchepfalz.de)

## JULI

Mittwoch, **1.7.** (Zusatztermine am 2.7., 6.8.)

Angebot 46

**Pferdetag** für Mütter, Väter, Großeltern und ihre Kinder (bis 10 Jahre)  
10 - 14 Uhr | Stockborn | 15 € pro Familie  
Ute Dettweiler & Team Horse Impuls Ranch  
[Familie-KL@evkirchepfalz.de](mailto:Familie-KL@evkirchepfalz.de)



Dienstag, **7.7.**

Angebot 47

**Action(bound)** auf der Gartenschau  
Digitale Schnitzeljagd für Familien mit Kindern jeden Alters  
11 - 15 Uhr | KL | 14 - 22 € für Eintritt  
Ute Dettweiler, Christian Gisinger, Julia Stork  
[Familie-KL@evkirchepfalz.de](mailto:Familie-KL@evkirchepfalz.de)



Mittwoch, **15.7.** (Zusatztermin am 16.7.)

Angebot 48

**Alpakawanderung** für Mütter, Väter, Großeltern und Kinder ab 0 bis 12 Jahre  
10 - 14 Uhr | Horbach | 15 € pro Familie  
Ute Dettweiler, Gabi Rathke & Team  
[Familie-KL@evkirchepfalz.de](mailto:Familie-KL@evkirchepfalz.de)



Mittwoch, **22.7.**

Angebot 49

**Tiere auf dem Gnadenhof**  
für Familien mit Kindern ab 0 bis 12 Jahre  
10:30 - 13:30 Uhr | Gerhardsbrunn | 15 € pro Familie | Ute Dettweiler & Team  
[Familie-KL@evkirchepfalz.de](mailto:Familie-KL@evkirchepfalz.de)



Ab Dienstag, **28. - 29.7.**

Angebot 43

**Auszeit4Mamas** für Mütter mit Kindern ab 5 bis 12 Jahren  
Ab 12 Uhr | Pirmasens | 40 € Erw., 25 € Kind  
Ute Dettweiler, Gabi Rathke & Team  
[Familie-KL@evkirchepfalz.de](mailto:Familie-KL@evkirchepfalz.de)



Donnerstag, **30.7.**

Angebot 50

**Digitaler Treff**  
KI-Tools für Online Formate  
11 - 12 Uhr | Online | kostenfrei | Christian Gisinger | [lilli.wagner@evkirchepfalz.de](mailto:lilli.wagner@evkirchepfalz.de)

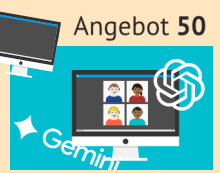

## Kontakt

Einfach per **E-Mail** anmelden. Bei Fragen sind wir telefonisch erreichbar unter **0631 3642-** und als **Durchwahl:**  
Alexandra Unfried: **122** | Lilli Wagner: **228** | Julia Stork: **232**  
Zentrale: **111** Wenn Sie unser Programm **künftig elektronisch per E-Mail** erhalten möchten, genügt eine Nachricht an:  
[evarbeitsstelle.programm@evkirchepfalz.de](mailto:evarbeitsstelle.programm@evkirchepfalz.de). Folgen Sie uns auf:



[www.facebook.com/evangelische.arbeitsstelle/](https://www.facebook.com/evangelische.arbeitsstelle/)



[www.instagram.com/evastbg/](https://www.instagram.com/evastbg/)



[www.linkedin.com/company/evangelische-arbeitsstelle-bildung-gesellschaft](https://www.linkedin.com/company/evangelische-arbeitsstelle-bildung-gesellschaft)



[www.youtube.com/Evangelische-Arbeitsstelle-Bildung-und-Gesellschaft](https://www.youtube.com/Evangelische-Arbeitsstelle-Bildung-und-Gesellschaft)



# AUGUST

Ab Samstag, 1. - 8.8.

## LEADER

INTENSIVwoche für Männer

Ab 12 Uhr | Sohrschied | 750 € | Gerd Humbert | [julia.stork@evkirchepfalz.de](mailto:julia.stork@evkirchepfalz.de)

Angebot 51

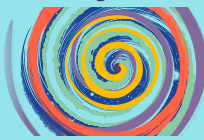

Donnerstag, 13.8.

## Wie geht eigentlich ... Canva?

16:30 - 18:30 Uhr | Online | kostenfrei  
Christian Gisinger  
[lilli.wagner@evkirchepfalz.de](mailto:lilli.wagner@evkirchepfalz.de)

Angebot 52

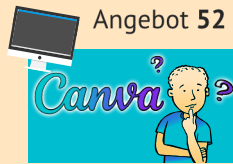

Samstag, 15.8.

## Weißt du, wie viel Sternlein stehen?

Experte erklärt den Nachthimmel (ab 11 J.)  
19 - 23 Uhr | Schmalenberg | 5 € pro Person  
Ute Dettweiler, Christian Gisinger, Dr. Christian Anders | [Familie-KL@evkirchepfalz.de](mailto:Familie-KL@evkirchepfalz.de)

Angebot 44



Donnerstag, 20.8.

## Digitaler Treff für Multiplikator\*innen

Online- und Hybridtechnik  
11 - 12 Uhr | Online | kostenfrei | Christian Gisinger | [lilli.wagner@evkirchepfalz.de](mailto:lilli.wagner@evkirchepfalz.de)

Angebot 53

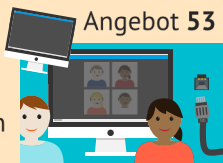

Mittwoch, 26.8.

## Outlook besser nutzen

Struktur statt E-Mail-Chaos > Online-Mitmach-Workshop  
16:30 - 18:30 Uhr  
Online | kostenfrei | Christian Gisinger, Carola Schick | [lilli.wagner@evkirchepfalz.de](mailto:lilli.wagner@evkirchepfalz.de)

Angebot 54



Montag, 31.8.

## Wie geht eigentlich ...

Future Skills konkret Kompetenzen für die Arbeitswelt von heute und morgen  
10 - 11:30 Uhr | 20 € | Online | Silke Scheidel  
[alexandra.unfried@evkirchepfalz.de](mailto:alexandra.unfried@evkirchepfalz.de)

Angebot 55

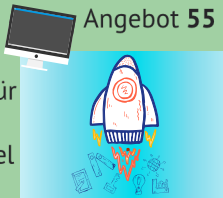

# KIRCHE & LÄUFT

dank dir

## >> SEPTEMBER

Mittwoch, 16.9.

**Arbeitsmarktmentoren** Mentor\*innen-treff zu aktuellen Arbeitswelt-Entwicklungen  
18:15 Uhr | KL | kostenfrei | Dagmar Eck  
[alexandra.unfried@evkirchepfalz.de](mailto:alexandra.unfried@evkirchepfalz.de)

Angebot 58



Samstag, 19.9.

**FRIDA** Selbstfürsorge als Kraftquelle  
Ökumenischer Frauentag | 10 - 16 Uhr  
Homburg/S | 30 € | Claudia Kettering, Silke Scheidel | [julia.stork@evkirchepfalz.de](mailto:julia.stork@evkirchepfalz.de)

Angebot 59



Dienstag, 22.9.

**Wie geht eigentlich ... Instagram?**  
16:30 - 18:30 Uhr | Online | kostenfrei  
Christian Gisinger  
[lilli.wagner@evkirchepfalz.de](mailto:lilli.wagner@evkirchepfalz.de)

Angebot 60

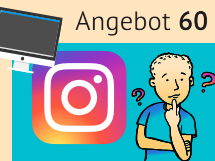

Mittwoch, 23.9.

## Resonanzraum

Sucht am Arbeitsplatz  
9 - 12 Uhr | Eußerthal | kostenfrei | Dagmar Eck | [alexandra.unfried@evkirchepfalz.de](mailto:alexandra.unfried@evkirchepfalz.de)

Angebot 61



Donnerstag, 24.9.

## Einsam trotz Arbeit

Erkennen, verstehen, unterstützen  
Arbeit konkret | 10 - 11 Uhr | Online  
kostenfrei | Dagmar Eck, Silke Scheidel  
[alexandra.unfried@evkirchepfalz.de](mailto:alexandra.unfried@evkirchepfalz.de)

Angebot 62

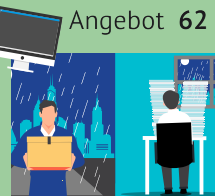

Donnerstag, 24.9.

## Digitaler Treff

Digitaler Austausch für Multiplikator\*innen  
11 - 12 Uhr | Online | kostenfrei | Christian Gisinger | [lilli.wagner@evkirchepfalz.de](mailto:lilli.wagner@evkirchepfalz.de)

Angebot 63

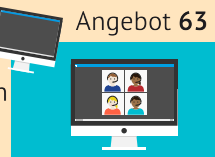

Dienstag, 29.9.

## Wie geht eigentlich ...

Future Skills konkret Kompetenzen für die Arbeitswelt von heute und morgen  
9:30 - 11 Uhr | 20 € | Online | Silke Scheidel  
[alexandra.unfried@evkirchepfalz.de](mailto:alexandra.unfried@evkirchepfalz.de)

Angebot 64

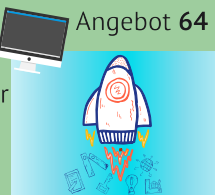

# SEPTEMBER

Mittwoch, 2.9.

## Fortbildungs- und Supervisionstag

für Betriebs- und Personalratsmitglieder  
Schwerpunkt: Arbeiten im Team  
9 - 16 Uhr | KL | 90 € | Sascha Müller  
[julia.stork@evkirchepfalz.de](mailto:julia.stork@evkirchepfalz.de)

Angebot 56

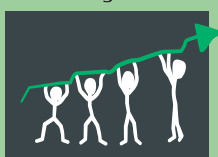

Dienstag, 15.9.

## Kollegiale Beratung:

Arbeitsplatzkonflikte

9 - 12 Uhr | Kaiserslautern | 35 € | Severino Ferreira da Silva, Silke Scheidel  
[alexandra.unfried@evkirchepfalz.de](mailto:alexandra.unfried@evkirchepfalz.de)

Angebot 57



# OKTOBER

Donnerstag, **8.10.**

## Digitale Betrugsfälle

16:30 - 18:30 Uhr | Online | kostenfrei  
Christian Gisinger  
lilli.wagner@evkirchepfalz.de

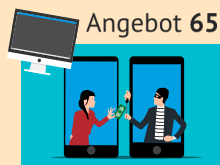

Angebot 65

Mittwoch, **14.10.**

**Eselswanderung** für Mütter, Väter, Großeltern mit Kindern (5 - 12 Jahre)  
14 - 17 Uhr | Erdesbach | 15 € pro Fam. | Ute Dettweiler | Familie-KL@evkirchepfalz.de

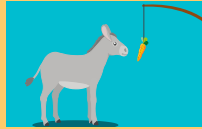

Angebot 66

Dienstag, **20.10.**

## Kollegiale Beratung: BEM

9 - 12 Uhr | Kaiserslautern | 35 €  
Dagmar Eck, Severino Ferreira da Silva  
alexandra.unfried@evkirchepfalz.de



Angebot 67

Donnerstag, **22.10.**

## Digitaler Treff

Digitaler Austausch für Multiplikator\*innen  
11 - 12 Uhr | Online | kostenfrei | Christian Gisinger | lilli.wagner@evkirchepfalz.de

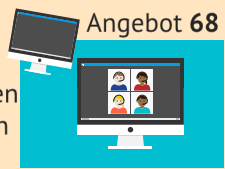

Angebot 68

Donnerstag, **22.10.**

## Letzter Hilfe Kurs

für Familienangehörige  
16:30 - 21:30 Uhr | KL | 20 € | Ute Dettweiler  
Team des Hospizvereins Kaiserslautern  
Familie-KL@evkirchepfalz.de



Angebot 69

Ab Montag, **26. - 28.10.**

## 63. Tagung für Betriebsratsmitglieder und Interessierte

Ab 9 Uhr | Landau | Preis auf Anfrage | Sascha Müller | lilli.wagner@evkirchepfalz.de



Angebot 70

Ab Dienstag, **27. - 30.10.**

## 58. Tagung für Personalratsmitglieder und Interessierte

Ab 9 Uhr | Landau | Preis auf Anfrage | Sascha Müller | lilli.wagner@evkirchepfalz.de



Angebot 71

Dienstag, **27.10.**

## KI-Überblick Workshop für kirchliche und Bildungsarbeit

11 - 15 Uhr | Mainz | kostenfrei | Christian Gisinger | lilli.wagner@evkirchepfalz.de



Angebot 72

Donnerstag, **29.10.**

## Arbeitsplatzkonflikte:

Bühne frei für das Drama

Arbeit konkret | 10 - 11 Uhr | Online  
kostenfrei | Dagmar Eck, Silke Scheidel  
alexandra.unfried@evkirchepfalz.de

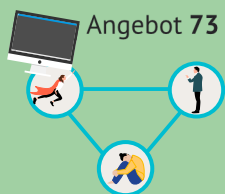

Angebot 73

# NOVEMBER

Montag, **2.11.**

## Chancen und Risiken

**künstlicher Intelligenz Vortrag**  
16:30 - 18:30 Uhr | KL | kostenfrei | Christian Gisinger | lilli.wagner@evkirchepfalz.de

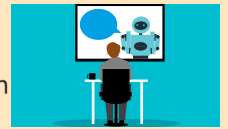

Angebot 74

Mittwoch, **4.11.**

## Wie geht eigentlich ...

Future Skills konkret Kompetenzen für die Arbeitswelt von heute und morgen  
9:30 - 11 Uhr | 20 € | Online | Silke Scheidel  
alexandra.unfried@evkirchepfalz.de

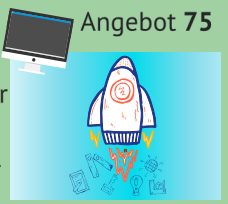

Angebot 75

Donnerstag, **12.11.**

## Elternarbeit in der Konfizeit

Digitaler Workshop | EKHN-Kooperation  
9 - 12 Uhr | Online | 30 € | Ute Dettweiler  
ute.dettweiler@evkirchepfalz.de

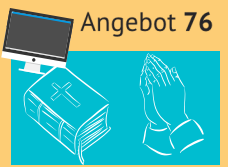

Angebot 76

Ab Freitag, **13. - 15.11.**

## Für Gerechtigkeit und Frieden – 100 Jahre Weltgebetstag Seminar

Ab 16 Uhr | Landau | kostenfrei für Multiplikator\*innen | Dagmar Eck, Andrea Krauß, Monika Kreiner  
julia.stork@evkirchepfalz.de



Angebot 77

Donnerstag, **19.11.**

## Digitaler Treff

Digitaler Austausch für Multiplikator\*innen  
11 - 12 Uhr | Online | kostenfrei | Christian Gisinger | lilli.wagner@evkirchepfalz.de

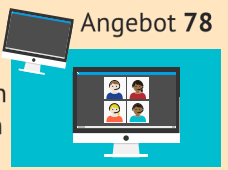

Angebot 78

Dienstag, **24.11.**

## Kollegiale Beratung: Arbeitsplatzkonflikte

9 - 12 Uhr | Kaiserslautern | 35 €  
Severino Ferreira da Silva, Silke Scheidel  
alexandra.unfried@evkirchepfalz.de

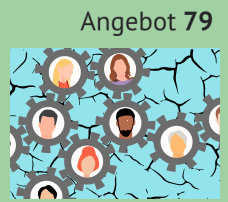

Angebot 79

Mittwoch, **25.11.**

## ORANGE DAYS

Programm zum internationalen Tag gegen Gewalt an Frauen  
KL | Infos folgen online | Claudia Kettering  
lilli.wagner@evkirchepfalz.de



Angebot 80

Donnerstag, **26.11.**

## Organisationale Resilienz

Zukunftsfähiger werden  
Arbeit konkret | 10 - 11 Uhr | Online  
kostenfrei | Dagmar Eck, Silke Scheidel  
alexandra.unfried@evkirchepfalz.de

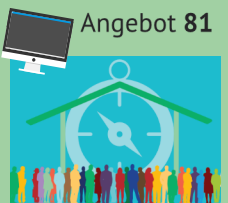

Angebot 81

Sonntag, **29.11.**

**Jetzt du.** Werde Presbyter\*in  
www.kirchenwahlen2026.de



# DEZEMBER

# ... & mehr:

Ab Freitag, 4. - 6.12.

## Adventswochenende für Familien

Ab 18 Uhr | Bad Dürkheim | Infos online  
Ute Dettweiler und Team  
Familie-KL@evkirchepfalz.de

Angebot 82



Mittwoch, 9.12.

## Fortbildungs- und Supervisionstag

für Betriebs- und Personalratsmitglieder  
9 - 16 Uhr | KL | 90 € | Sascha Müller,  
Andreas Welte | julia.stork@evkirchepfalz.de

Angebot 83



Mittwoch, 9.12.

**Arbeitsmarktmentoren** Mentor\*innen-  
treff zu aktuellen Arbeitswelt-Entwicklungen  
18:15 Uhr | KL | kostenfrei | Dagmar Eck  
alexandra.unfried@evkirchepfalz.de

Angebot 84

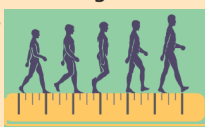

Donnerstag, 10.12.

## Digitaler Treff

Digitaler Austausch für Multiplikator\*innen  
11 - 12 Uhr | Online | kostenfrei | Christian  
Gisinger | lilli.wagner@evkirchepfalz.de

Angebot 85

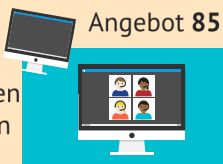

Mittwoch, 16.12.

## Resonanzraum

### Sucht am Arbeitsplatz

9 - 12 Uhr | Eußerthal | kostenfrei | Dagmar  
Eck | alexandra.unfried@evkirchepfalz.de

Angebot 86



## Für Veranstaltungen mit Übernachtung: Formblatt zur Unter- richtung Reisender bei einer Pauschalreise nach § 651a BGB

Bei der Ihnen angebotenen Kombination von Reiseleistungen kann es sich um eine **Pauschalreise** im Sinne der EU-Richtlinie 2015/2302 handeln. Daher können Sie alle EU-Rechte in Anspruch nehmen, die für Pauschalreisen gelten. Die Evangelische Arbeitsstelle Bildung und Gesellschaft trägt die volle Verantwortung für die ordnungsgemäße Durchführung der gesamten Pauschalreise. Darüber hinaus verfügt die Evangelische Arbeitsstelle Bildung und Gesellschaft über die gesetzlich vorgesehene Absicherung für die Rückzahlung Ihrer Zahlungen und, falls der Transport in der Pauschalreise inbegriffen ist, zur Sicherung Ihrer Rückbeförderung im Fall der Insolvenz.

Wichtigste Rechte nach der EU-Richtlinie:

- Die Reisenden erhalten alle wesentlichen Informationen über die Pauschalreise vor Abschluss des Pauschalreisevertrags.
- Es haftet immer mindestens ein Unternehmer für die ordnungsgemäße Erbringung aller im Vertrag inbegriffenen Reiseleistungen.
- Die Reisenden erhalten eine Notruftelefonnummer oder Angaben zu einer Kontaktstelle, über die sie sich mit dem Reiseveranstalter oder dem Reisebüro in Verbindung setzen können.
- Die Reisenden können die Pauschalreise – innerhalb einer angemessenen Frist und unter Umständen unter zusätzlichen Kosten – auf eine andere Person übertragen.
- Der Preis der Pauschalreise darf nur erhöht werden, wenn bestimmte Kosten (z.B. Treibstoffpreise) sich erhöhen und wenn dies ausdrücklich im Vertrag vorgesehen ist, in jedem Fall bis spätestens 20 Tage vor der Pauschalreise. Wenn die Preiserhöhung 8 % des Pauschalreisepreises übersteigt, kann der Reisende vom Vertrag zurücktreten. Wenn sich der Reiseveranstalter das Recht auf eine Preiserhöhung vorbehält, hat der Reisende das Recht auf eine Preissenkung, wenn die entsprechenden Kosten sich verringern.
- Die Reisenden können ohne Zahlung einer Rücktrittsgebühr vom Vertrag zurücktreten und erhalten eine volle Erstattung aller Zahlungen, wenn einer der wesentlichen Bestandteile der Pauschalreise mit Ausnahme des Preises erheblich geändert wird. Wenn der für die Pauschalreise verantwortliche Unternehmer die Pauschalreise vor deren Beginn absagt, haben die Reisenden Anspruch auf eine Kostenerstattung und unter Umständen auf eine Entschädigung.
- Die Reisenden können bei Eintritt außergewöhnlicher Umstände vor Beginn der Pauschalreise ohne Zahlung einer Rücktrittsgebühr vom Vertrag zurücktreten, beispielsweise wenn am Bestimmungsort schwerwiegende Sicherheitsprobleme bestehen, die die Pauschalreise voraussichtlich beeinträchtigen.
- Zudem können die Reisenden jederzeit vor Beginn der Pauschalreise gegen Zahlung einer angemessenen und vertretbaren Rücktrittsgebühr vom Vertrag zurücktreten.

Für Haupt- & Ehrenamtliche, die Online-VA konzipieren wollen:

Zoom-Sprechstunde christian.gisinger@evkirchepfalz.de

für sonntagsfrei-Befürworter\*innen: Allianz für den freien Sonntag

info@sonntagsallianz-rlp.de oder sonntagsallianz-saar@web.de

für ratsuchende Berufstätige: Beratung bei Mobbing, psychischen Belastungen und Konflikten am Arbeitsplatz

beratungsarbeit@evkirchepfalz.de

für Stellensuchende: Ehrenamtliche Arbeitsmarktmentoren

www.arbeitsmarktmentoren.de ehrenamt@kaiserslautern.de

für Familienbetriebe in der Landwirtschaft und im Weinbau mit Beratungsbedarf (LFBK):

info@lfbk.de

für junge Erwachsene mit FASD: Monatstreff im Heinz-Wilhemy-Haus KL jeden 1. Donnerstag claudia.kettering@evkirchepfalz.de

für FASD-Betroffene, Angehörige und Fachleute: FASD-Beratung claudia.kettering@evkirchepfalz.de

für Queerulant\*innen: queerfeministischer Stammtisch in KL

claudia.kettering@evkirchepfalz.de

für Frauen in finanzieller Not: Berta-Steinbrenner-Fonds

lilli.wagner@evkirchepfalz.de

für Frauen, die sich für Frieden einsetzen: Frauen wagen Frieden

frauenwagenfrieden.KL@evkirchepfalz.de

für lesebegeisterte Frauen: LiSa - Der FrauenLiteraturSalon monatlich in KL julia.stork@evkirchepfalz.de

für Männer, die sich engagieren wollen: Männer für Demokratie www.maennerfuerdemokratie.de | gerd.humbert@evkirchepfalz.de

für Interessierte: Männergruppen in GER, KL, LD, MA-LU, PS, SP gerd.humbert@evkirchepfalz.de

für zukünftige Männergruppenleiter: Ausbildung und Netzwerk www.maennernetz.de

für Veranstaltende evang. Erwachsenenbildung: Zuschussberatung rita.eikermann@evkirchepfalz.de

für Veranstaltende evang. Familienbildung: Zuschussberatung sonja.huber@evkirchepfalz.de

für Kirchengemeinden, Presbyterien, die Bildungsveranstaltungen anbieten: Zuschussberatung sonja.pfeiffer@evkirchepfalz.de

für Familien in und um Landau: www.hausderfamilie-landau.de

für Eltern-Kind-Gruppen: www.t1p.de/EKGruppen

- Können nach Beginn der Pauschalreise wesentliche Bestandteile der Pauschalreise nicht vereinbarungsgemäß durchgeführt werden, so sind den Reisenden angemessene andere Vorkehrungen ohne Mehrkosten anzubieten. Die oder der Reisende kann ohne Zahlung einer Rücktrittsgebühr vom Vertrag zurücktreten (in der Bundesrepublik Deutschland heißt dieses Recht „Kündigung“), wenn Leistungen nicht gemäß dem Vertrag erbracht werden und dies erhebliche Auswirkungen auf die Erbringung der vertraglichen Pauschalreiseleistungen hat und der Reiseveranstalter es versäumt, Abhilfe zu schaffen.
- Die oder der Reisende hat Anspruch auf eine Preisminderung und/oder Schadenersatz, wenn die Reiseleistungen nicht oder nicht ordnungsgemäß erbracht werden.
- Der Reiseveranstalter leistet der/dem Reisenden Beistand, wenn dieser sich in Schwierigkeiten befindet.
- Im Fall der Insolvenz des Reiseveranstalters oder – in einigen Mitgliedsstaaten – des Reisevermittlers, werden Zahlungen zurückerstattet. Tritt die Insolvenz des Reiseveranstalters oder, sofern einschlägig, des Reisevermittlers nach Beginn der Pauschalreise ein und ist die Beförderung Bestandteil der Pauschalreise, so wird die Rückbeförderung der Reisenden gewährleistet. Die Evangelische Arbeitsstelle Bildung und Gesellschaft hat eine Insolvenzabsicherung mit der HanseMercur Reiseversicherung AG, Siegfried-Wedels-Platz 1, 20345 Hamburg abgeschlossen. Die Reisenden können diese Einrichtung oder gegebenenfalls die Evangelische Kirche der Pfalz (Prot. Landeskirche), Landeskirchenrat, Domplatz 5, 67346 Speyer, Tel.: 06232 667-250, Fax: 06232 667-255 kontaktieren, wenn ihnen Leistungen aufgrund der Insolvenz der Evangelischen Arbeitsstelle Bildung und Gesellschaft verweigert werden.