

PROGRAMM

Juli - Dezember 2026

Evangelische Arbeitsstelle
Bildung und Gesellschaft

#AuchDasIstKirche

Unsere Angebote

Mehr Infos unter der angegebenen E-Mail oder unter:
www.evangelische-arbeitsstelle.de
Dort finden Sie auch die Teilnahmebedingungen.

JULI

Mittwoch, **1.7.** (Zusatztermine am 2.7., 6.8.)
Pferdetag für Mütter, Väter, Großeltern und ihre Kinder (bis 10 Jahre)
10 - 14 Uhr | Stockborn | 15 € pro Familie
Ute Dettweiler & Team Horse Impuls Ranch
Familie-KL@evkirchepfalz.de



Angebot 46

leider ausgebucht

Dienstag, **7.7.**
Action(bound) auf der Gartenschau
Digitale Schnitzeljagd für Familien mit Kindern jeden Alters
11 - 15 Uhr | KL | 14 - 22 € für Eintritt
Ute Dettweiler, Christian Gisinger, Julia Stork
Familie-KL@evkirchepfalz.de



Angebot 47

Mittwoch, **15.7.** (Zusatztermin am 16.7.)
Alpakawanderung für Mütter, Väter, Großeltern und Kinder ab 0 bis 12 Jahre
10 - 14 Uhr | Horbach | 15 € pro Familie
Ute Dettweiler, Gabi Rathke & Team
Familie-KL@evkirchepfalz.de



Angebot 48

leider ausgebucht

Mittwoch, **22.7.**
Tiere auf dem Gnadenhof
für Familien mit Kindern ab 0 bis 12 Jahre
10:30 - 13:30 Uhr | Gerhardsbrunn | 15 € pro Familie | Ute Dettweiler & Team
Familie-KL@evkirchepfalz.de



Angebot 49

leider ausgebucht

Ab Dienstag, **28. - 29.7.**
Auszeit4Mamas für Mütter mit Kindern ab 5 bis 12 Jahren
Ab 12 Uhr | Pirmasens | 40 € Erw., 25 € Kind
Ute Dettweiler, Gabi Rathke & Team
Familie-KL@evkirchepfalz.de



Angebot 43

noch wenige Plätze frei

Donnerstag, **30.7.**
Digitaler Treff
KI-Tools für Online Formate
11 - 12 Uhr | Online | kostenfrei | Christian Gisinger | lilli.wagner@evkirchepfalz.de



Angebot 50

Gemini

Programmversand per E-Mail

Wenn Sie unser Programm **künftig elektronisch per E-Mail** erhalten und Teil unseres Verteilers sein möchten, genügt eine Nachricht an: evarbeitsstelle.programm@evkirchepfalz.de.

Auf unserer Homepage finden Sie unser Programm zum Ausdrucken im DIN A4- und DIN A3-Format.

AUGUST

Ab Samstag, **1. - 8.8.**
LEADER INTENSIVwoche für Männer
Ab 12 Uhr | Sohrschied | 750 € | Gerd Humbert | julia.stork@evkirchepfalz.de



Angebot 51

Donnerstag, **13.8.**
Wie geht eigentlich ... Canva?
16:30 - 18:30 Uhr | Online | kostenfrei
Christian Gisinger
lilli.wagner@evkirchepfalz.de

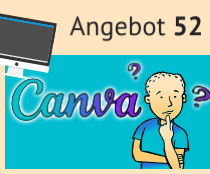

Angebot 52

Samstag, **15.8.**
Weißt du, wie viel Sternlein stehen?
Experte erklärt den Nachthimmel (ab 11 J.)
19 - 23 Uhr | Schmalenberg | 5 € pro Person
Ute Dettweiler, Christian Gisinger, Dr. Christian Anders | Familie-KL@evkirchepfalz.de



Angebot 44

Donnerstag, **20.8.**
Digitaler Treff für Multiplikator*innen
Online- und Hybridtechnik
11 - 12 Uhr | Online | kostenfrei | Christian Gisinger | lilli.wagner@evkirchepfalz.de

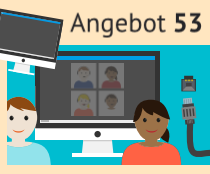

Angebot 53

Mittwoch, **26.8.**
Outlook besser nutzen Struktur statt E-Mail-Chaos > Online-Mitmach-Workshop
16:30 - 18:30 Uhr
Online | kostenfrei | Christian Gisinger, Carola Schick | lilli.wagner@evkirchepfalz.de



Angebot 54

Montag, **31.8.**
Wie geht eigentlich ...
Future Skills konkret Kompetenzen für die Arbeitswelt von heute und morgen
10 - 11:30 Uhr | 20 € | Online | Silke Scheidel
alexandra.unfried@evkirchepfalz.de

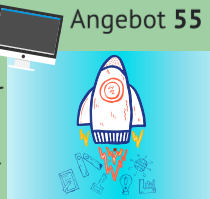

Angebot 55

Kontakt

Einfach per **E-Mail** anmelden. Bei Fragen sind wir telefonisch erreichbar unter **0631 3642-** und als **Durchwahl:**
Alexandra Unfried: 122 | Lilli Wagner: 228 | Julia Stork: 232
Zentrale: 111

www.evangelische-arbeitsstelle.de

www.facebook.com/evangelische.arbeitsstelle/

www.instagram.com/evastbg/

www.linkedin.com/company/evangelische-arbeitsstelle-bildung-gesellschaft

www.youtube.com/EvangelischeArbeitsstelleBildungundGesellschaft



SEPTEMBER

Mittwoch, **2.9.**
Fortbildungs- und Supervisionstag
für Betriebs- und Personalratsmitglieder
Schwerpunkt: Arbeiten im Team
9 - 16 Uhr | KL | 90 € | Sascha Müller
julia.stork@evkirchepfalz.de

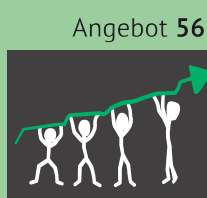

Angebot 56

Dienstag, **15.9.**
Kollegiale Beratung:
Arbeitsplatzkonflikte
9 - 12 Uhr | Kaiserslautern | 35 € | Severino Ferreira da Silva, Silke Scheidel
alexandra.unfried@evkirchepfalz.de

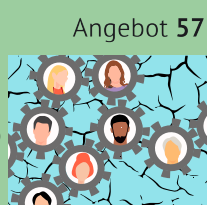

Angebot 57

Mittwoch, **16.9.**
Arbeitsmarktmentoren Mentor*innen-treff zu aktuellen Arbeitswelt-Entwicklungen
18:15 Uhr | KL | kostenfrei | Dagmar Eck
alexandra.unfried@evkirchepfalz.de

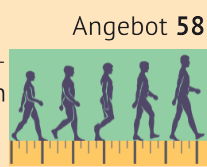

Angebot 58

Samstag, **19.9.**
FRIDA Selbstfürsorge als Kraftquelle
Ökumenischer Frauentag | 10 - 16 Uhr
Homburg/S | 30 € | Claudia Kettering, Silke Scheidel | julia.stork@evkirchepfalz.de



Angebot 59

Dienstag, **22.9.**
Wie geht eigentlich ... Instagram?
16:30 - 18:30 Uhr | Online | kostenfrei
Christian Gisinger
lilli.wagner@evkirchepfalz.de

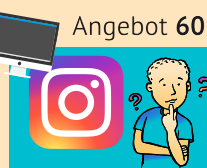

Angebot 60

Mittwoch, **23.9.**
Resonanzraum
Sucht am Arbeitsplatz
9 - 12 Uhr | Eußerthal | kostenfrei | Dagmar Eck | alexandra.unfried@evkirchepfalz.de



Angebot 61

Donnerstag, **24.9.**
Einsam trotz Arbeit
Erkennen, verstehen, unterstützen
Arbeit konkret | 10 - 11 Uhr | Online
kostenfrei | Dagmar Eck, Silke Scheidel
alexandra.unfried@evkirchepfalz.de

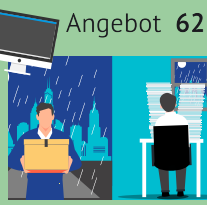

Angebot 62

Donnerstag, **24.9.**
Digitaler Treff
Digitaler Austausch für Multiplikator*innen
11 - 12 Uhr | Online | kostenfrei | Christian Gisinger | lilli.wagner@evkirchepfalz.de

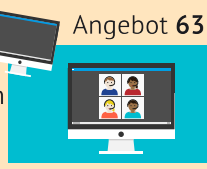

Angebot 63

Dienstag, **29.9.**
Wie geht eigentlich ...
Future Skills konkret Kompetenzen für die Arbeitswelt von heute und morgen
9:30 - 11 Uhr | 20 € | Online | Silke Scheidel
alexandra.unfried@evkirchepfalz.de

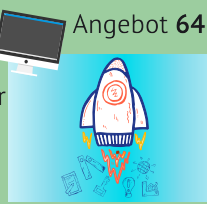

Angebot 64

OKTOBER

Donnerstag, **8.10.**
Digitale Betrugsfälle
16:30 - 18:30 Uhr | Online | kostenfrei
Christian Gisinger
lilli.wagner@evkirchepfalz.de

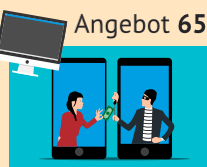

Angebot 65

Mittwoch, **14.10.**
Eselwanderung für Mütter, Väter, Großeltern mit Kindern (5 - 12 Jahre)
14 - 17 Uhr | Erdesbach | 15 € pro Fam. | Ute Dettweiler | Familie-KL@evkirchepfalz.de

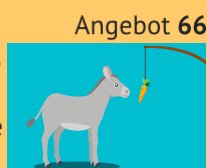

Angebot 66

Dienstag, **20.10.**
Kollegiale Beratung: BEM
9 - 12 Uhr | Kaiserslautern | 35 €
Dagmar Eck, Severino Ferreira da Silva
alexandra.unfried@evkirchepfalz.de



Angebot 67

Donnerstag, **22.10.**
Digitaler Treff
Digitaler Austausch für Multiplikator*innen
11 - 12 Uhr | Online | kostenfrei | Christian Gisinger | lilli.wagner@evkirchepfalz.de

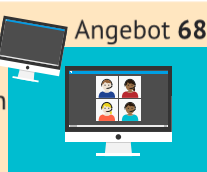

Angebot 68

Donnerstag, **22.10.**
Letzter Hilfe Kurs
für Familienangehörige
16:30 - 21:30 Uhr | KL | 20 € | Ute Dettweiler
Team des Hospizvereins Kaiserslautern
Familie-KL@evkirchepfalz.de

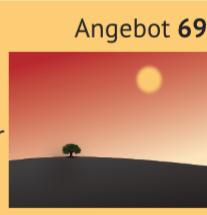

Angebot 69

Ab Montag, **26. - 28.10.**
63. Tagung für Betriebsratsmitglieder und Interessierte
Ab 9 Uhr | Landau | Preis auf Anfrage | Sascha Müller | lilli.wagner@evkirchepfalz.de



Angebot 70

Ab Dienstag, **27. - 30.10.**
58. Tagung für Personalratsmitglieder und Interessierte
Ab 9 Uhr | Landau | Preis auf Anfrage | Sascha Müller | lilli.wagner@evkirchepfalz.de



Angebot 71

Dienstag, **27.10.**
KI-Überblick Workshop für kirchliche und Bildungsarbeit
11 - 15 Uhr | Mainz | kostenfrei | Christian Gisinger | lilli.wagner@evkirchepfalz.de

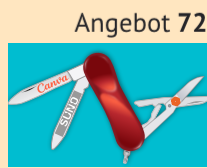

Angebot 72

Donnerstag, **29.10.**
Arbeitsplatzkonflikte:
Bühne frei für das Drama
Arbeit konkret | 10 - 11 Uhr | Online
kostenfrei | Dagmar Eck, Silke Scheidel
alexandra.unfried@evkirchepfalz.de

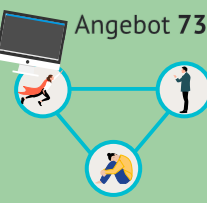

Angebot 73

PROGRAMM

Juli - Dezember 2026

Evangelische Arbeitsstelle
Bildung und Gesellschaft

#AuchDasIstKirche

Unsere Angebote

Mehr Infos unter der angegebenen E-Mail oder unter:
www.evangelische-arbeitsstelle.de
Dort finden Sie auch die Teilnahmebedingungen.

NOVEMBER

Montag, 2.11.

Chancen und Risiken künstlicher Intelligenz Vortrag
16:30 - 18:30 Uhr | KL | kostenfrei | Christian Gisinger | lilli.wagner@evkirchepfalz.de

Angebot 74

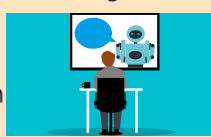

Mittwoch, 4.11.

Wie geht eigentlich ... Future Skills konkret Kompetenzen für die Arbeitswelt von heute und morgen
9:30 - 11 Uhr | 20 € | Online | Silke Scheidel
alexandra.unfried@evkirchepfalz.de

Angebot 75

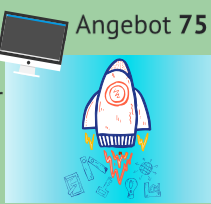

Donnerstag, 12.11.

Elternarbeit in der Konfizeit Digitaler Workshop | EKHN-Kooperation
9 - 12 Uhr | Online | 30 € | Ute Dettweiler
ute.dettweiler@evkirchepfalz.de

Angebot 76

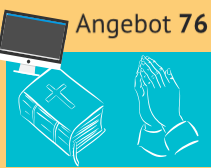

Ab Freitag, 13. - 15.11.

Für Gerechtigkeit und Frieden – 100 Jahre Weltgebetstag Seminar
Ab 16 Uhr | Landau | kostenfrei für Multiplikator*innen | Dagmar Eck, Andrea Krauß, Monika Kreiner
julia.stork@evkirchepfalz.de

Angebot 77



Donnerstag, 19.11.

Digitaler Treff Digitaler Austausch für Multiplikator*innen
11 - 12 Uhr | Online | kostenfrei | Christian Gisinger | lilli.wagner@evkirchepfalz.de

Angebot 78

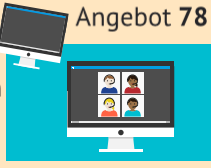

Dienstag, 24.11.

Kollegiale Beratung: Arbeitsplatzkonflikte
9 - 12 Uhr | Kaiserslautern | 35 €
Severino Ferreira da Silva, Silke Scheidel
alexandra.unfried@evkirchepfalz.de

Angebot 79



Mittwoch, 25.11.

ORANGE DAYS Programm zum internationalen Tag gegen Gewalt an Frauen
KL | Infos folgen online | Claudia Kettering
lilli.wagner@evkirchepfalz.de

Angebot 80



Donnerstag, 26.11.

Organisationale Resilienz Zukunftsfähiger werden
Arbeit konkret | 10 - 11 Uhr | Online
kostenfrei | Dagmar Eck, Silke Scheidel
alexandra.unfried@evkirchepfalz.de

Angebot 81

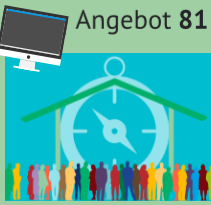

Für Veranstaltungen mit Übernachtung: Formblatt zur Unter- richtung Reisender bei einer Pauschalreise nach § 651a BGB

Bei der Ihnen angebotenen Kombination von Reiseleistungen kann es sich um eine **Pauschalreise** im Sinne der EU-Richtlinie 2015/2302 handeln. Daher können Sie alle EU-Rechte in Anspruch nehmen, die für Pauschalreisen gelten. Die Evangelische Arbeitsstelle Bildung und Gesellschaft trägt die volle Verantwortung für die ordnungsgemäße Durchführung der gesamten Pauschalreise. Darüber hinaus verfügt die Evangelische Arbeitsstelle Bildung und Gesellschaft über die gesetzlich vorgesehene Absicherung für die Rückzahlung Ihrer Zahlungen und, falls der Transport in der Pauschalreise inbegriffen ist, zur Sicherung Ihrer Rückbeförderung im Fall der Insolvenz.

Wichtigste Rechte nach der EU-Richtlinie:

- Die Reisenden erhalten alle wesentlichen Informationen über die Pauschalreise vor Abschluss des Pauschalreisevertrags.
- Es haftet immer mindestens ein Unternehmer für die ordnungsgemäße Erbringung aller im Vertrag inbegriffenen Reiseleistungen.
- Die Reisenden erhalten eine Notruftelefonnummer oder Angaben zu einer Kontaktstelle, über die sie sich mit dem Reiseveranstalter oder dem Reisebüro in Verbindung setzen können.
- Die Reisenden können die Pauschalreise – innerhalb einer angemessenen Frist und unter Umständen unter zusätzlichen Kosten – auf eine andere Person übertragen.
- Der Preis der Pauschalreise darf nur erhöht werden, wenn bestimmte Kosten (z.B. Treibstoffpreise) sich erhöhen und wenn dies ausdrücklich im Vertrag vorgesehen ist, in jedem Fall bis spätestens 20 Tage vor der Pauschalreise. Wenn die Preiserhöhung 8 % des Pauschalreisepreises übersteigt, kann der Reisende vom Vertrag zurücktreten. Wenn sich der Reiseveranstalter das Recht auf eine Preiserhöhung vorbehält, hat der Reisende das Recht auf eine Preissenkung, wenn die entsprechenden Kosten sich verringern.
- Die Reisenden können ohne Zahlung einer Rücktrittsgebühr vom Vertrag zurücktreten und erhalten eine volle Erstattung aller Zahlungen, wenn einer der wesentlichen Bestandteile der Pauschalreise mit Ausnahme des Preises erheblich geändert wird. Wenn der für die Pauschalreise verantwortliche Unternehmer die Pauschalreise vor deren Beginn absagt, haben die Reisenden Anspruch auf eine Kostenerstattung und unter Umständen auf eine Entschädigung.
- Die Reisenden können bei Eintritt außergewöhnlicher Umstände vor Beginn der Pauschalreise ohne Zahlung einer Rücktrittsgebühr vom Vertrag zurücktreten, beispielsweise wenn am Bestimmungsort schwerwiegende Sicherheitsprobleme bestehen, die die Pauschalreise voraussichtlich beeinträchtigen.
- Zudem können die Reisenden jederzeit vor Beginn der Pauschalreise gegen Zahlung einer angemessenen und vertretbaren Rücktrittsgebühr vom Vertrag zurücktreten.
- Können nach Beginn der Pauschalreise wesentliche Bestandteile der Pauschalreise nicht vereinbarungsgemäß durchgeführt werden, so sind den Reisenden angemessene andere Vorkehrungen ohne Mehrkosten anzubieten. Die oder der Reisende kann ohne Zahlung einer Rücktrittsgebühr vom Vertrag zurücktreten (in der Bundesrepublik Deutschland heißt dieses Recht „Kündigung“), wenn Leistungen nicht gemäß dem Vertrag erbracht werden und dies erhebliche Auswirkungen auf die Erbringung der vertraglichen Pauschalreiseleistungen hat und der Reiseveranstalter es versäumt, Abhilfe zu schaffen.
- Die oder der Reisende hat Anspruch auf eine Preisminderung und/oder Schadenersatz, wenn die Reiseleistungen nicht oder nicht ordnungsgemäß erbracht werden.
- Der Reiseveranstalter leistet der/dem Reisenden Beistand, wenn dieser sich in Schwierigkeiten befindet.
- Im Fall der Insolvenz des Reiseveranstalters oder – in einigen Mitgliedsstaaten – des Reiseveranstalters, werden Zahlungen zurückerstattet. Tritt die Insolvenz des Reiseveranstalters oder, sofern einschlägig, des Reisevermittlers nach Beginn der Pauschalreise ein und ist die Beförderung Bestandteil der Pauschalreise, so wird die Rückbeförderung der Reisenden gewährleistet. Die Evangelische Arbeitsstelle Bildung und Gesellschaft hat eine Insolvenzabsicherung mit der HanseMerkur Reiseversicherung AG, Siegfried-Wedels Platz 1, 20345 Hamburg abgeschlossen. Die Reisenden können diese Einrichtung oder gegebenenfalls die Evangelische Kirche der Pfalz (Prot. Landeskirche), Landeskirchenrat, Domplatz 5, 67346 Speyer, Tel.: 06232 667-250, Fax: 06232 667-255 kontaktieren, wenn ihnen Leistungen aufgrund der Insolvenz der Evangelischen Arbeitsstelle Bildung und Gesellschaft verweigert werden.

Sonntag, 29.11.

Jetzt du. Werde Presbyter*in
www.kirchenwahlen2026.de



dank dir

DEZEMBER

Ab Freitag, 4. - 6.12.

Adventswochenende für Familien
Ab 18 Uhr | Bad Dürkheim | Infos online
Ute Dettweiler und Team
Familie-KL@evkirchepfalz.de

Angebot 82



Mittwoch, 9.12.

Fortbildungs- und Supervisionstag für Betriebs- und Personalratsmitglieder
9 - 16 Uhr | KL | 90 € | Sascha Müller, Andreas Welte | julia.stork@evkirchepfalz.de

Angebot 83

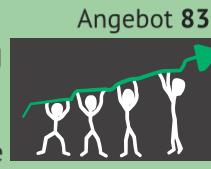

Mittwoch, 9.12.

Arbeitsmarktmentoren Mentor*innen-treff zu aktuellen Arbeitswelt-Entwicklungen
18:15 Uhr | KL | kostenfrei | Dagmar Eck
alexandra.unfried@evkirchepfalz.de

Angebot 84

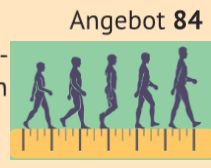

Donnerstag, 10.12.

Digitaler Treff Digitaler Austausch für Multiplikator*innen
11 - 12 Uhr | Online | kostenfrei | Christian Gisinger | lilli.wagner@evkirchepfalz.de

Angebot 85

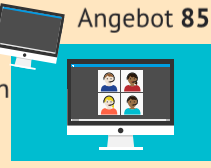

Mittwoch, 16.12.

Resonanzraum Sucht am Arbeitsplatz
9 - 12 Uhr | Eußerthal | kostenfrei | Dagmar Eck | alexandra.unfried@evkirchepfalz.de

Angebot 86



Frei buchbare Firmen- Workshops & Seminare

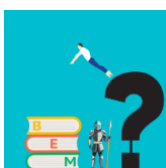

Gut gerüstet ins BEM-Gespräch

Angstfrei und optimal vorbereitet bei beruflichen Wiedereingliederungsverfahren
als Online- oder Präsenzworkshop

severino.ferreiradasilva@evkirchepfalz.de



Klausurtag für Betriebsrats- & Personalrats-

gremien Effektives und gutes Arbeiten

Schulungs- und Unterstützungsangebot

Inhalte nach § 37,6 BetrVG, 46,7 BpersVG, § 41,3 LPersVG RLP

sascha.mueller@evkirchepfalz.de



Kommunikationsstrategien

Ein Werkzeugkasten für gelungene Zusammenarbeit im Team

severino.ferreiradasilva@evkirchepfalz.de



Konflikte am Arbeitsplatz

Wie Persönlichkeitseigenschaften Konflikte beeinflussen können

als Online- oder Präsenzseminar

severino.ferreiradasilva@evkirchepfalz.de



Resilienz

Risiko- und Schutzfaktoren in stressigen Situationen und Krisenzeiten

als Online- oder Präsenzseminar

severino.ferreiradasilva@evkirchepfalz.de



Resonanzraum Spezial: Sucht am Arbeitsplatz

Dialogforum für Führungskräfte, Mitarbeiter-

denvertretungen, Betriebs- und Personalräte,

Personalverantwortliche, Präventionsakteure

als Präsenzseminar, individuell organisiert

dagmar.eck@evkirchepfalz.de

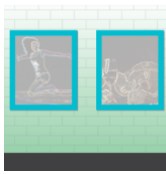

Umgang mit Sucht am Arbeitsplatz

Keine Sucht ohne Geschichte

als Präsenzseminar

dagmar.eck@evkirchepfalz.de

... & mehr:

Für Haupt- & Ehrenamtliche, die Online-VA konzipieren wollen:

Zoom-Sprechstunde christian.gisinger@evkirchepfalz.de

für sonntagsfrei-Befürworter*innen: Allianz für den freien Sonntag

info@sonntagsallianz-rlp.de oder sonntagsallianz-saar@web.de

für ratsuchende Berufstätige: Beratung bei Mobbing, psychischen Belastungen und Konflikten am Arbeitsplatz

beratungsarbeit@evkirchepfalz.de

für Stellensuchende: Ehrenamtliche Arbeitsmarktmentoren

www.arbeitsmarktmentoren.de ehrenamt@kaiserslautern.de

für Familienbetriebe in der Landwirtschaft und im Weinbau mit Beratungsbedarf (LFBK):

info@lfbk.de

für junge Erwachsene mit FASD: Monatstreff im Heinz-Wilhelmy-

Haus KL jeden 1. Donnerstag claudia.kettering@evkirchepfalz.de

für FASD-Betroffene, Angehörige und Fachleute: FASD-Beratung

claudia.kettering@evkirchepfalz.de

für Queerulant*innen: queerfeministischer Stammtisch in KL

claudia.kettering@evkirchepfalz.de

für Frauen in finanzieller Not: Berta-Steinbrenner-Fonds

lilli.wagner@evkirchepfalz.de

für Frauen, die sich für Frieden einsetzen: Frauen wagen Frieden

frauenwagenfrieden.KL@evkirchepfalz.de

für lesebegeisterte Frauen: LiSa - Der FrauenLiteraturSalon

monatlich in KL julia.stork@evkirchepfalz.de

für Männer, die sich engagieren wollen: Männer für Demokratie

www.maennerfuerdemokratie.de | gerd.humbert@evkirchepfalz.de

für Interessierte: Männergruppen in GER, KL, LD, MA-LU, PS, SP

gerd.humbert@evkirchepfalz.de

für zukünftige Männergruppenleiter: Ausbildung und Netzwerk

www.maennernetz.de

für Veranstaltende evang. Erwachsenenbildung: Zuschussberatung

rta.eikelmann@evkirchepfalz.de

für Veranstaltende evang. Familienbildung: Zuschussberatung

sonja.huber@evkirchepfalz.de

für Kirchengemeinden, Presbyterien, die Bildungsveranstaltungen anbieten: Zuschussberatung

sonja.pfeiffer@evkirchepfalz.de

für Familien in und um Landau: www.hausderfamilie-landau.de

für Eltern-Kind-Gruppen: www.t1p.de/EKGruppen