#AuchDasIstKirche

PROGRAMM

Januar - Juni 2027

Evangelische Arbeitsstelle Bildung und Gesellschaft

Mehr Infos unter der angegebenen E-Mail oder unter:

www.evangelische-arbeitsstelle.de

Dort finden Sie auch die Teilnahmebedingungen.

JANUAR

Ab Samstag, **9.1.** Angebot **01**

Weltgebetstag am 5. März 2027

„100 Jahre für Gerechtigkeit und Frieden“
WGT-Vorbereitungsseminare in allen Kirchenbezirken | 5 € halb-, 10 € ganztags
Dagmar Eck, Andrea Krauß, Monika Kreiner
Anmeldung über die Kirchengemeinde



© 2027 World Day of Prayer International Committee

Dienstag, **19.1.** Angebot **02**

Kollegiale Beratung: Arbeitsplatzkonflikte
9 - 12 Uhr | Kaiserslautern | 35 €
Severino Ferreira da Silva, Silke Scheidel
alexandra.unfried@evkirchepfalz.de



Donnerstag, **21.1.** Angebot **03**

Digitaler Treff: Bildung ohne feste Zeiten – Neue Wege des digitalen Lernens
Digitaler Austausch für Multiplikator*innen
11 - 12 Uhr | Online | kostenfrei | Christian Gisinger | lilli.wagner@evkirchepfalz.de

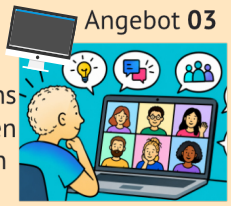

Samstag, **23.1.** Angebot **04**

Richtig reagieren bei Kindernotfällen Digitaler Elterncrashkurs
für (Groß-) Eltern mit Kindern von 0 bis 6 J.
14:30 - 17:30 Uhr | Online | kostenfrei | Ute Dettweiler, Mechthild Höhl | lilli.wagner@evkirchepfalz.de



Dienstag, **26.1.** Angebot **05**

Digitale Betrugsfälle
für Multiplikator*innen und Interessierte
16:30 - 18:30 Uhr | Online | kostenfrei | Christian Gisinger | lilli.wagner@evkirchepfalz.de

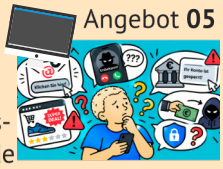

Donnerstag, **28.1.** Angebot **06**

Vereinbarkeit mitdenken, Fachkräfte binden Familienfreundliche Arbeitsbedingungen als Erfolgsfaktoren
Arbeit konkret | 10 - 11 Uhr | Online
kostenfrei | Dagmar Eck, Silke Scheidel
alexandra.unfried@evkirchepfalz.de



Ab Ende Januar auf unserer Homepage Angebot **07**

Presbyterien- & Gremienangebot
Fortbildungen für Presbyter*innen
sascha.mueller@evkirchepfalz.de
Startertage für Gremien
dagmar.peterson@evkirchepfalz.de

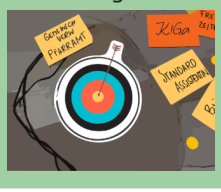

Frei buchbare Firmen-Workshops & Seminare



Gut gerüstet ins BEM-Gespräch
Angstfrei und optimal vorbereitet bei beruflichen Wiedereingliederungsverfahren
severino.ferreiradasilva@evkirchepfalz.de



Klausurtage für Betriebsrats- & Personalratsgremien
Effektives und gutes Arbeiten | Inhalte nach § 37,6 BetrVG, 46,7 BpersVG, § 41,3 LPersVG RLP
sascha.mueller@evkirchepfalz.de



Kommunikationsstrategien Werkzeugkasten für gelungene Zusammenarbeit im Team
severino.ferreiradasilva@evkirchepfalz.de



Konflikte am Arbeitsplatz Wie Persönlichkeitseigenschaften Konflikte beeinflussen können
severino.ferreiradasilva@evkirchepfalz.de



Resilienz Risiko- und Schutzfaktoren in stressigen Situationen und Krisenzeiten
severino.ferreiradasilva@evkirchepfalz.de



Resonanzraum Spezial: Sucht am Arbeitsplatz
Dialogforum für Führungskräfte, Mitarbeitendenvertretungen, Betriebs- und Personalräte, ...
dagmar.eck@evkirchepfalz.de



Umgang mit Sucht am Arbeitsplatz
Keine Sucht ohne Geschichte
dagmar.eck@evkirchepfalz.de

FEBRUAR

Mittwoch, **3.2.** Angebot **08**

Fortbildungs- und Beratungstag

Effektive Handlungsstrategien für Mitarbeitervertretungsstrukturen (BR, PR, MAV) in Zeiten der Unsicherheit | 9 - 16 Uhr | KL | 90 € | Sascha Müller, Andreas Welte
julia.stork@evkirchepfalz.de



Mittwoch, **3.2.** oder Donnerstag, **4.2.** Angebot **09**

Weltgebetstagsvorbereitung

Onlineseminar 17 - 20 Uhr am 3.2.; 18 - 21 Uhr am 4.2. | Online | kostenfrei
Dagmar Eck, Andrea Krauß, Monika Kreiner | julia.stork@evkirchepfalz.de



© 2027 World Day of Prayer International Committee

Mittwoch, **3.2.** Angebot **10**

Arbeitsmarktmentoren Mentor*innentreff zu neuen Arbeitswelt-Entwicklungen
18:15 Uhr | KL | kostenfrei | Dagmar Eck
alexandra.unfried@evkirchepfalz.de

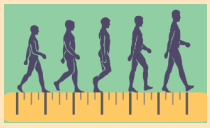

Donnerstag, **4.2.** Angebot **11**

Wie geht eigentlich ... Instagram?

16:30 - 18:30 Uhr | Online | kostenfrei
Christian Gisinger
lilli.wagner@evkirchepfalz.de

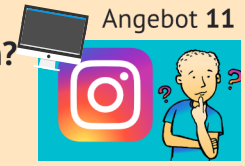

Dienstag, **16.2.** Angebot **12**

Mit Musik zu mehr Resilienz
Die Kraft der Klänge erleben

18 - 21 Uhr | KL | 45 € | Michael Borger, Severino Ferreira da Silva, Silke Scheidel
alexandra.unfried@evkirchepfalz.de



Donnerstag, **18.2.** Angebot **13**

Digitaler Treff Spielend lernen

Digitale Spielideen für die Bildungsarbeit
11 - 12 Uhr | Online | kostenfrei | Christian Gisinger | lilli.wagner@evkirchepfalz.de

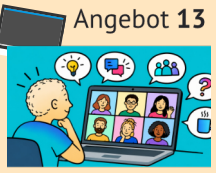

Sonntag, **21.2.** Angebot **14**

Literaturfestival
„Alte Frauen“ mit Verena Lueken

18 Uhr | KL | kostenfrei | Claudia Kettering
lilli.wagner@evkirchepfalz.de



Donnerstag, **25.2.** Angebot **15**

Ältere Mitarbeitende im digitalen Wandel: Erfolgsfaktoren für eine altersinklusive Arbeitswelt

Arbeit konkret | 10 - 11 Uhr | Online | kostenfrei | Dagmar Eck, Silke Scheidel
alexandra.unfried@evkirchepfalz.de

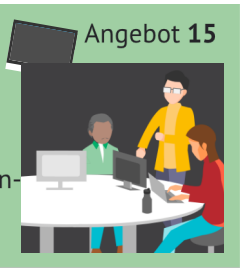

Ab Donnerstag, **25. - 28.2.** Angebot **16**

Ausbildung Männergruppenleiter menCIRLEader

Rituale, Bewegung, Musik und Übungen
Ab 18 Uhr | Speyer | 420 € | Gerd Humbert
julia.stork@evkirchepfalz.de



Ab Freitag, **26. - 27.2.** Angebot **17**

Nichts bringt uns auf unserem Weg besser voran als eine Pause
Biografie-Seminar für Frauen

ab 15 Uhr | Altleinigen | 125 € im EZ
Ilse Blendin, Christine Gortner | julia.stork@evkirchepfalz.de



Kontakt

Einfach per **E-Mail** anmelden.
Bei Fragen sind wir telefonisch erreichbar unter **0631 3642-** und als **Durchwahl**: Zentrale: **111** oder
Alexandra Unfried: **122** | Lilli Wagner: **228** | Julia Stork: **232**

MÄRZ

Dienstag, **2.3.** Angebot **18**

Zwischen Feed und Followern
Social-Media-Austausch

16:30 - 18:30 Uhr | Online | kostenfrei
Christian Gisinger
lilli.wagner@evkirchepfalz.de

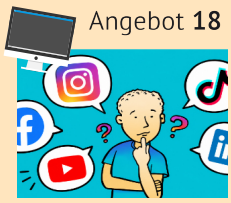

Mittwoch, **3.3.** Angebot **19**

Arbeitsmarktmentoren Mentor*innentreff zu neuen Arbeitswelt-Entwicklungen
18:15 Uhr | KL | kostenfrei | Dagmar Eck
alexandra.unfried@evkirchepfalz.de

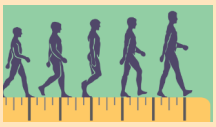

Freitag, **5.3.** Angebot **20**

Weltgebetstag 2027 „100 Jahre für Gerechtigkeit und Frieden“

Ökumenische Gottesdienste im Bistum Speyer und in der Evangelischen Kirche der Pfalz - Infos über die Gemeinden



© 2027 World Day of Prayer International Committee

Ab Montag, **8.3.** Angebot **21**

Internationaler Frauentag

Aktion in Kaiserslautern und Speyer
Infos folgen auf der Homepage
lilli.wagner@evkirchepfalz.de



Dienstag, **9.3.** Angebot **22**

Wie geht eigentlich ... Canva?

16:30 - 18:30 Uhr | Online | kostenfrei
Christian Gisinger
lilli.wagner@evkirchepfalz.de

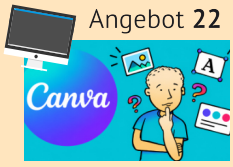

Donnerstag, **11.3.** Angebot **23**

Wieviel Nein muss sein? Liebevoll Grenzen setzen Digitaler Elternabend für (Groß-) Eltern mit Kindern von 2 bis 6 J.

19 - 21 Uhr | Online | kostenfrei | Ute Dettweiler, Mechthild Höhl | lilli.wagner@evkirchepfalz.de



Donnerstag, **18.3.** Angebot **24**

Digitaler Treff

Digitaler Austausch für Multiplikator*innen
11 - 12 Uhr | Online | kostenfrei | Christian Gisinger | lilli.wagner@evkirchepfalz.de

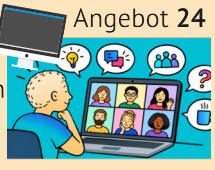

#AuchDasIstKirche

PROGRAMM

Januar - Juni 2027

Evangelische Arbeitsstelle Bildung und Gesellschaft

APRIL

Mittwoch, **7.4.** Angebot **25**

Arbeitsmarktmentoren Mentor*innen-treff zu neuen Arbeitswelt-Entwicklungen
18:15 Uhr | KL | kostenfrei | Dagmar Eck
alexandra.unfried@evkirchepfalz.de

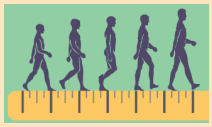

Dienstag, **13.4.** Angebot **26**

KI-Überblick
ChatGPT, Claude, Gemini und Co.
16:30 - 19:30 Uhr | Online | kostenfrei
Christian Gisinger | lilli.wagner@evkirchepfalz.de

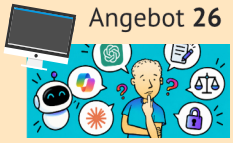

Ab Samstag, **17. - 18.4.** Angebot **27**

Was geht ab? Wochenende für Oma, Opas mit Enkeln (ab 5 J.)
Ab 12 Uhr | Bad Dürkheim | 50 € Erw., 25 € Kind | Ute Dettweiler und Team
julia.stork@evkirchepfalz.de



Donnerstag, **22.4.** Angebot **28**

Digitaler Treff
Digitaler Austausch für Multiplikator*innen
11 - 12 Uhr | Online | kostenfrei | Christian Gisinger | lilli.wagner@evkirchepfalz.de

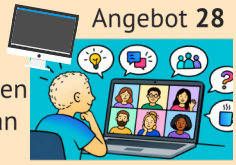

Donnerstag, **29.4.** Angebot **29**

Arbeit konkret Aktuelles Thema aus der Arbeitswelt | 10 - 11 Uhr | Online
kostenfrei | Team Kirche in der Arbeitswelt
alexandra.unfried@evkirchepfalz.de

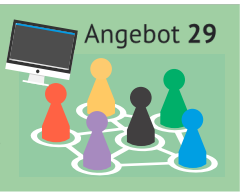

Für die **Sommerferien** planen wir wieder spannende Aktionen für Familien! Wer keine Neuigkeiten verpassen möchte, kann sich mit einer kurzen E-Mail an **Familie-KL@evkirchepfalz.de** vormerken lassen. Sobald die Angebote veröffentlicht sind, informieren wir per Rundmail.



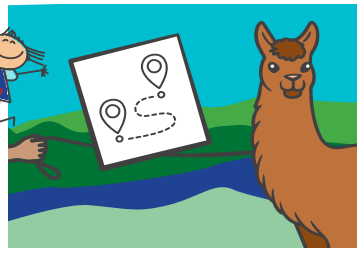

... und mehr:

Für monatliche Berufs-Tipps: www.tinyurl.com/NewsletterArbeit

für Haupt- & Ehrenamtliche, die Online-VA konzipieren wollen: **Zoom-Sprechstunde** christian.gisinger@evkirchepfalz.de

für sonntagsfrei-Befürworter*innen: **Allianz für den freien Sonntag** info@sonntagsallianz-rlp.de oder sonntagsallianz-saar@web.de

für ratsuchende Berufstätige: **Beratung bei Mobbing, psychischen Belastungen und Konflikten am Arbeitsplatz** beratungsarbeit@evkirchepfalz.de

für Stellensuchende: **Ehrenamtliche Arbeitsmarktmentoren** www.arbeitsmarktmentoren.de ehrenamt@kaiserslautern.de

für Familienbetriebe in der Landwirtschaft und im Weinbau mit Beratungsbedarf (LFBK): info@lfbk.de

für junge Erwachsene mit FASD: Monatstreff im Heinz-Wilhemy-Haus KL jeden 1. Donnerstag claudia.kettering@evkirchepfalz.de

für FASD-Betroffene, Angehörige und Fachleute: **FASD-Beratung** claudia.kettering@evkirchepfalz.de

für Queerulant*innen: **queerfeministischer Stammtisch in KL** claudia.kettering@evkirchepfalz.de

für Frauen in finanzieller Not: **Berta-Steinbrenner-Fonds** lilli.wagner@evkirchepfalz.de

für Frauen, die sich für Frieden einsetzen: **Frauen wagen Frieden** frauenwagenfrieden.KL@evkirchepfalz.de

für lesebegeisterte Frauen: **LiSa - Der FrauenLiteraturSalon** 2. Do im Monat im Vielfalter KL julia.stork@evkirchepfalz.de

für Männer, die sich engagieren wollen: **Männer für Demokratie** www.maennerfuerdemokratie.de | gerd.humbert@evkirchepfalz.de

für Interessierte: **Männergruppen in GER, KL, LD, MA-LU, PS, SP** gerd.humbert@evkirchepfalz.de

für zukünftige Männergruppenleiter: **Ausbildung und Netzwerk** www.maennernetz.de

für Veranstaltende evang. Bildungsformate: **Zuschussberatung**

- **Ev. Erwachsenenbildung**: rita.eikelmann@evkirchepfalz.de
- **Ev. Familienbildung:** sonja.huber@evkirchepfalz.de
- **Kirchengem./Presbyterien:** sonja.pfeiffer@evkirchepfalz.de

für Familien in und um Landau: www.hausderfamilie-landau.de

für Eltern-Kind-Gruppen: www.t1p.de/EKGruppen

MAI

Freitag, **7.5.** Angebot **30**

Familien im Blick: Was machen familienaktive Gemeinden richtig?
Workshop | Infos s. Programm Deutscher Evangelischer Kirchentag | Franziska Wallenta, Christine Falk, Ute Dettweiler
ute.dettweiler@evkirchepfalz.de



Ab Dienstag, **11. - 14.5.** Angebot **31**

Tagung für Bedienstete der Justiz
Ab 9 Uhr | Landau | Preis auf Anfrage
Sascha Müller | julia.stork@evkirchepfalz.de



Dienstag, **18.5.** Angebot **32**

Cybermobbing Wenn das Netz als Abgrenzungsraum genutzt wird
16:30 - 18:30 Uhr | Online | 30 € | Christian Gisinger, Severino Ferreira da Silva
alexandra.unfried@evkirchepfalz.de

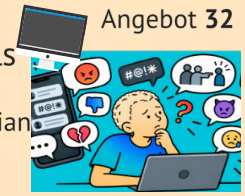

Mittwoch, **19.5.** Angebot **33**

Fortbildungs- und Beratungstag
Aktuelle Themen und Herausforderungen in der Arbeit von BR, PR und MAV
9 - 16 Uhr | KL | 90 € | Sascha Müller, Andreas Welte | julia.stork@evkirchepfalz.de

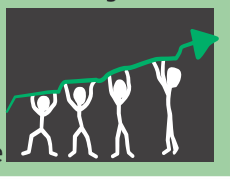

Dienstag, **25.5.** Angebot **34**

Digitaler Treff
Digitaler Austausch für Multiplikator*innen
11 - 12 Uhr | Online | kostenfrei | Christian Gisinger | lilli.wagner@evkirchepfalz.de

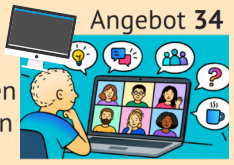

JUNI

Donnerstag, **3.6.** Angebot **35**

Arbeitsmarktmentoren Mentor*innen-treff zu neuen Arbeitswelt-Entwicklungen
18:15 Uhr | KL | kostenfrei | Dagmar Eck
alexandra.unfried@evkirchepfalz.de

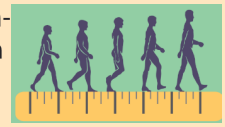

Donnerstag, **10.6.** Angebot **36**

Mit KI den Arbeitsalltag erleichtern Praxisnaher Einstieg
Arbeit konkret | 10 - 11 Uhr | Online
kostenfrei | Dagmar Eck, Silke Scheidel
alexandra.unfried@evkirchepfalz.de

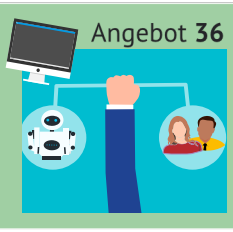

Dienstag, **15.6.** Angebot **37**

Digitale Sucht Nur noch fünf Minuten ... oder doch noch eine Stunde?
16 - 19 Uhr | KL | 45 € | Christian Gisinger, Severino Ferreira da Silva
alexandra.unfried@evkirchepfalz.de



Dienstag, **24.6.** Angebot **38**

Digitaler Treff
Digitaler Austausch für Multiplikator*innen
11 - 12 Uhr | Online | kostenfrei | Christian Gisinger | lilli.wagner@evkirchepfalz.de

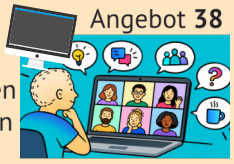

Ab Freitag, **25. - 27.6.** Angebot **39**

Survival Light Wochenende für Väter und ihre Kinder (ab 6 Jahre)
Ab 17 Uhr | Elmsteinertal | 45 € Erw., 25 € Kind | Ute Dettweiler, Thomas Degelow und Team | julia.stork@evkirchepfalz.de



INFO LEITUNGSTEAM



Seit Oktober 2026 setzt die Evangelische Arbeitsstelle Bildung und Gesellschaft auf ein neues Leitungskonzept: Religionspädagogin **Susanne Burgdörfer**, Pfarrerin **Claudia Kettering** und Pfarrer **Sascha Müller** teilen sich die Verantwortung im sogenannten Shared-Leadership-Modell.
Das Team ist unter leitungsteam.ast.kl@evkirchepfalz.de erreichbar. Die Verwaltung übernimmt Alexandra Unfried (alexandra.unfried@evkirchepfalz.de).

AUSBLICK

Sonntag, **25.7.** Angebot **40**

100 Jahre Weltgebetstag Fest
15 -19 Uhr | Pirmasens | Spenden
Dagmar Eck, Andrea Krauss, Monika Kreiner
julia.stork@evkirchepfalz.de





www.facebook.com/evangelische.arbeitsstelle/

www.instagram.com/evastbg/

www.linkedin.com/company/evangelische-arbeitsstelle-bildung-gesellschaft

www.youtube.com/@evangelischearbeitsstelle

Heinz-Wilhelmy-Haus | Unionstraße 1 | 67657 Kaiserslautern | Tel.: 0631 3642-111 | Fax: 0631 3642-153